

Informações Gerenciais do Estado do Espírito Santo



MÊS: FEVEREIRO 2007

GOVERNO DO ESTADO DO ESPÍRITO SANTO
SECRETARIA DE ESTADO DE GESTÃO E RECURSOS HUMANOS
SUBSECRETARIA DE ESTADO DE RECURSOS HUMANOS
NÚCLEO DE ESTATÍSTICA DE RECURSOS HUMANOS - NUERH

Governador do Estado do Espírito Santo:
Paulo Cesar Hartung Gomes

Secretário de Estado de Gestão e Recursos Humanos:
Ricardo de Oliveira

Subsecretário de Estado de Recursos Humanos - Respondendo:
Sandra Helena Bellon

Núcleo de Estatística de Recursos Humanos:
Marlene Vieira
Bruna Moraes
Claire Andrea Lyra
Eliene Lopes da Silva - (Estagiária)
Josana Karla Venturim Santana
Marcelle Folha Motta

SUMÁRIO

Demonstrativo do Quadro de Servidores Ativos e Inativos _____	5
Valores da Folha de Pagamento _____	6
Comparativo da Evolução do Quantitativo de Servidores _____	7
Comparativo da Evolução da Folha de Pagamento _____	8
Quantitativo de Servidores do Poder Executivo Estadual – Administração Direta _____	9
Quantitativo de Servidores do Poder Executivo Estadual – Autarquias _____	10
Quantitativo de Segurados do Regime Próprio de Previdência Social – RPPS _____	11
Despesas com Servidores do Poder Executivo Estadual – Administração Direta _____	12
Despesas com Servidores do Poder Executivo Estadual – Autarquias _____	13
Despesas Pagamento Aposentadorias e Pensões do Regime Próprio de Previdência Social – RPPS _	14
Demonstrativo da Evolução de Cargos de Designação Temporária _____	15
Demonstrativo dos Gastos com Escala Especial _____	17
Demonstrativo do Custo do Auxílio Alimentação Pago na Folha de Pagamento _____	18
Demonstrativo do Quantitativo e dos Gastos com Estagiários _____	19
Distribuição do Quantitativo e das Despesas de Pessoal por Área _____	21
Remuneração Média dos Servidores da Administração Direta _____	22
Demonstrativo da Contribuição Previdenciária ao RPPS _____	24

APRESENTAÇÃO

Com a finalidade de dar publicidade aos seus atos de modo a permitir, dentre outros, planejamento, transparência e estudos sobre servidores públicos, a Secretaria de Estado de Gestão e Recursos Humanos, organiza e sistematiza, mensalmente, sob a denominação de relatório gerencial, informações pormenorizadas sobre quantitativos e gastos com pessoal. O relatório contempla dados do Poder Executivo Estadual, relativos a servidores ativos e beneficiários do Regime Próprio de Previdência Social, no qual estão inseridos os aposentados e os pensionistas.

A partir de fevereiro de 2007, apenas o DETRAN e a JUCEES permaneceram com suas folhas de pagamento processadas fora do sistema SIARHES (Sistema Integrado de Administração de Recursos Humanos do Espírito Santo).

Nos quadros de informações sobre servidores ativos e contribuições previdenciárias, na parte referente às despesas de pessoal, constam dados de servidores estatutários e celetistas, e dados do complemento previdenciário. Esse montante, representa o dispêndio do Governo para completar as despesas com o pagamento dos aposentados e pensionistas, após apurada a arrecadação previdenciária, constituída pelas parcelas, de contribuição do servidor e de responsabilidade do Estado, encargo patronal.

As informações do relatório têm característica pontual – dados da competência – e demonstram a composição da folha de pagamento quanto: às diversas categorias que a compõem e a vinculação ao regime previdenciário; o tipo de vínculo dos servidores para com o poder público – permanente ou transitório; a sua especificidade – civil ou militar; dentre outros. Em algumas das informações, são apresentados demonstrativos de seu comportamento ao longo dos últimos doze meses.

Os dados são coletados a partir das folhas de pagamento e expressam, nos quantitativos, o número de vínculos públicos e não o número de servidores, pois, há casos de acumulação legal. Assim, um mesmo servidor, detentor de dois cargos legalmente acumuláveis, é computado como dois vínculos. Quanto às despesas, nelas estão englobados além das remunerações mensais regulares, pagamentos de: 13º vencimento ocorridos no mês; abono férias e diferenças atrasadas, tanto de vantagens pessoais quanto de promoções.

As oscilações regularmente verificadas, ora para mais ora para menos, decorrem, principalmente, no caso dos quantitativos, das variações nas contratações e desligamentos de servidores temporários e comissionados e das aposentadorias; e, na questão das despesas, decorrem dos pagamentos variáveis, citados no parágrafo anterior e dos vencimentos dos novos nomeados.

A aparente redução no total da folha de fevereiro/07 em relação a janeiro deve-se, ao pagamento, no mês de janeiro do adicional de férias à quase totalidade dos professores (férias escolares x férias de professores).

**QUADRO INFORMAÇÕES SOBRE QUANTITATIVO E PAGAMENTO DE SERVIDORES
ATIVOS, APOSENTADOS E DE PENSIONISTAS DO PODER EXECUTIVO**

fev/07

**INFORMAÇÕES
SERVIDORES
ATIVOS E
CONTRIBUIÇÕES
PREVIDENCIÁRIAS**

ESTATUTÁRIOS/CELETISTAS ATIVOS	31.331	68.269.686,80
COMISSIONADO ATIVOS	3.000	4.878.985,13
DTs	6.013	6.297.669,00
PENSÕES ESPECIAIS	194	377.897,14
COMP. APOSENTADORIA	1.172	2.728.734,04
ENC. SOCIAL PATRONAL		14.927.402,22
CONTRIBUIÇÃO COMPL. FUNPES		37.342.393,81
TOTAL	41.710	134.822.768,14
ESTAGIÁRIOS/MÉDICOS RESIDENTES	1.545	543.314,43
AUXÍLIO ALIMENTAÇÃO	37.257	5.578.938,37

**INFORMAÇÕES
FOLHAS
PAGAMENTO
APOSENTADOS E
PENSIONISTAS
DO RPPS**

APOSENTADOS	20.049	43.793.634,27
PENSIONISTAS	4.094	11.959.020,53
ENC. SOCIAL PATRONAL		2.906.151,25
TOTAL	24.143	58.658.806,05

DESPESAS COM PESSOAL FEVEREIRO 2007

PODER EXECUTIVO - ADM. DIRETA E AUTARQUIAS - ATIVOS E INATIVOS

	VALOR	PERCENTUAL
Ativos	94.373.743,15	70,00
Complementação Aposentadoria - CLT (1)	2.728.734,04	2,02
Pensões Especiais	377.897,14	0,28
Contribuição Complementar ao FUNPES	37.342.393,81	27,70
	134.822.768,14	100,00

Fonte: Relatórios SIARHES - Administração Direta e das Autarquias.

Nota:

(1) - Compreende complementações concedidas pelas Leis nºs 4.511/91, 4.565/91 e 5.567/98.

PAGAMENTO DOS BENEFICIÁRIOS DO REGIME PRÓPRIO DE PREVIDÊNCIA SOCIAL - RPPS

	VALOR DA FOLHA	PERCENTUAL
Aposentados	45.822.755,54	78,12
Pensionistas	12.836.050,51	21,88
	58.658.806,05	100,00

Fonte: Relatórios SIARHES - Administração Direta e das Autarquias.

QUANTITATIVO SERVIDORES - ATIVOS DO PODER EXECUTIVO E APOSENTADOS E PENSIONISTAS DO RPPS

Fev/06	Mar/06	Abr./06	Mai./06	Jun./06	Jul./06	Ago./06	Set./06	Out./06	Nov./06	Dez./06	Jan/07	Fev/07
66.364	70.882	75.477	76.245	76.666	76.156	75.139	76.120	76.844	77.122	77.140	64.845	65.853

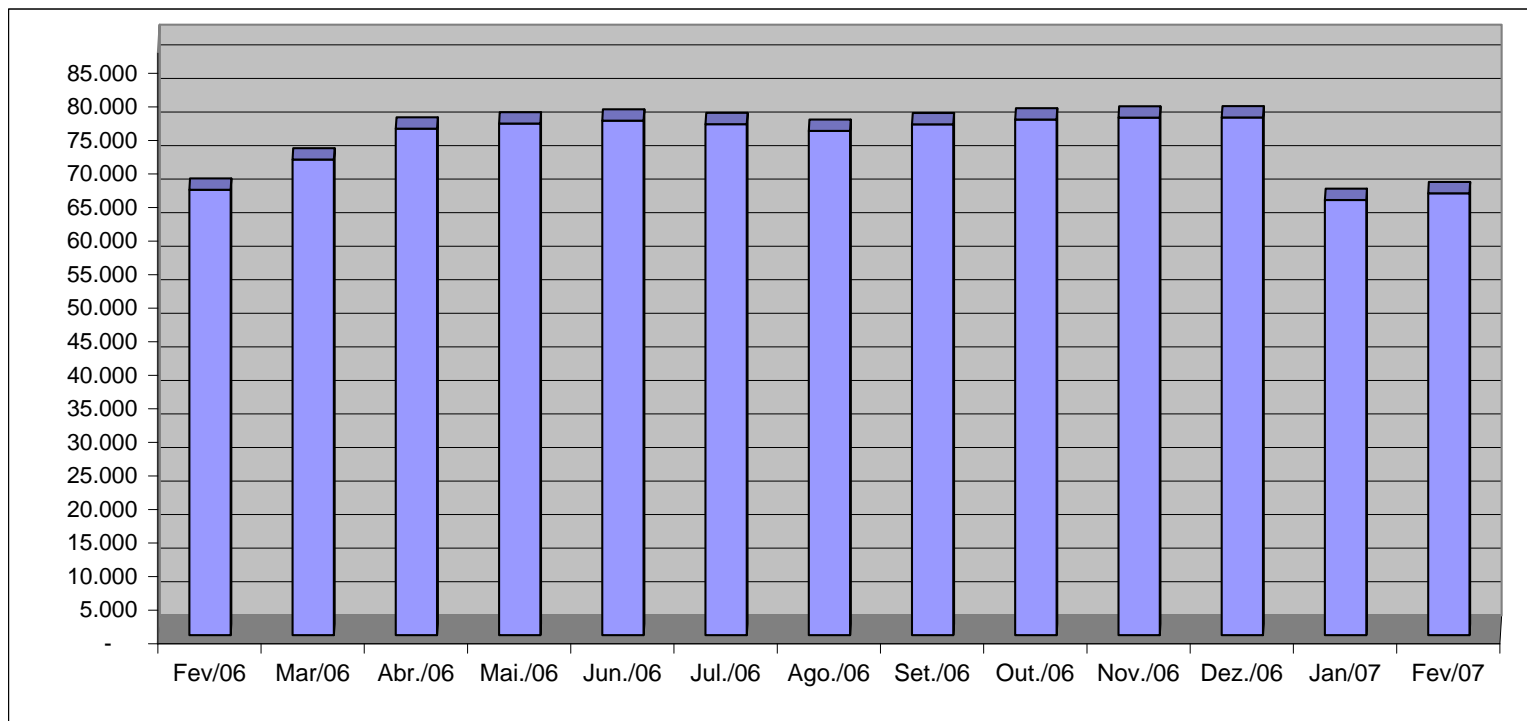

Fonte: Relatórios SIARHES - Administração Direta e das Autarquias.

VALOR DAS FOLHAS DE PAGAMENTO - ATIVOS DO PODER EXECUTIVO E APOSENTADOS E PENSIONISTAS DO RPPS

Fev/06	Mar/06	Abr/06	Mai/06	Jun/06	Jul/06	Ago/06	Set/06	Out/06	Nov/06	Dez./06	Jan/07	Fev/07
141.307,00	150.579,79	159.496,43	161.718,29	163.211,27	158.599,29	158.588,45	159.922,11	159.216,40	169.553,40	228.909,41	163.790,63	156.139,18

Em R\$1.000,00

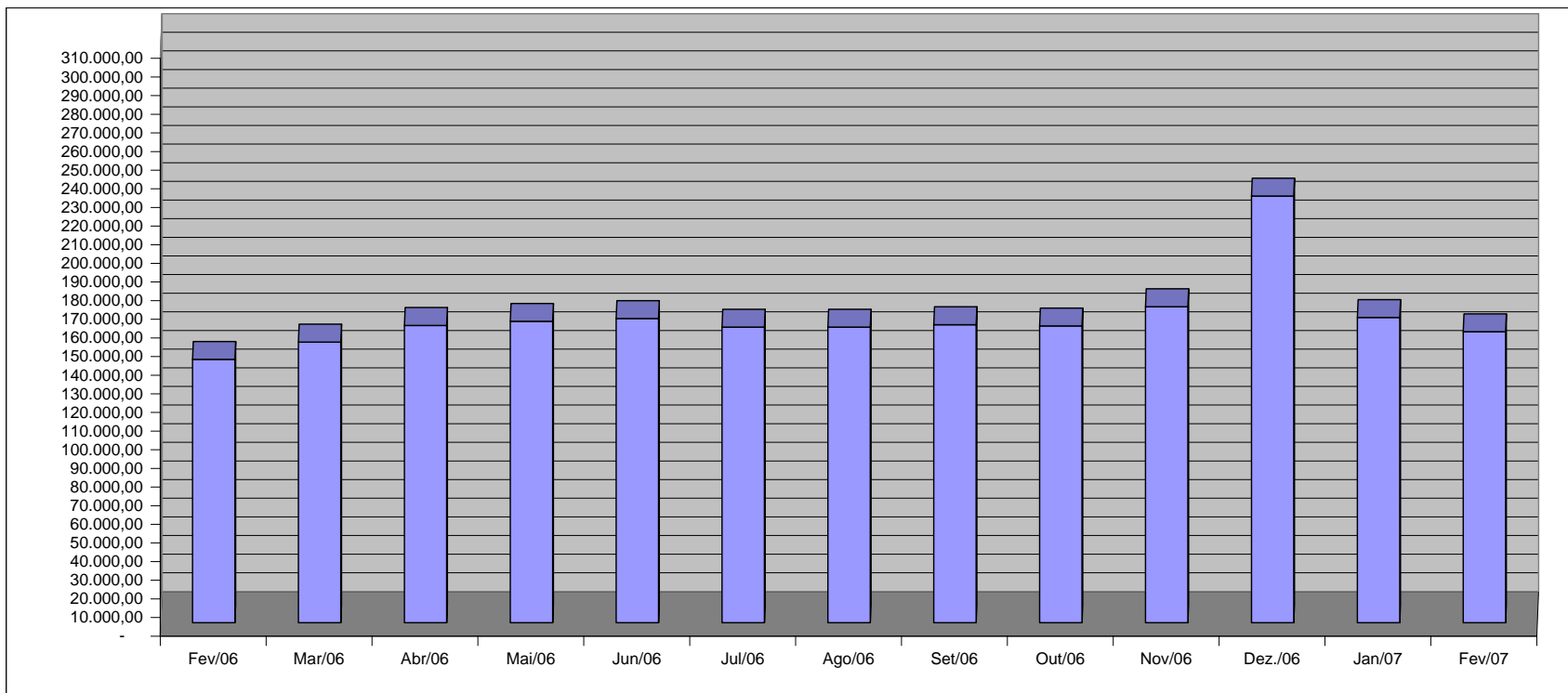

Fonte: Relatórios SIARHES - Administração Direta e das Autarquias.

QUANTITATIVO DE SERVIDORES ATIVOS DO PODER EXECUTIVO ESTADUAL - ADM. DIRETA
FEVEREIRO/2007

	ÓRGÃOS	EFETIVOS/CLT	COMISSIONADOS ATIVOS	COMPL. APOS.	DT'S ATIVOS	TOTAL GERAL
		ATIVOS		CLT		Nº SERV.
ADMINISTRAÇÃO DIRETA	AGE	51	36	-	-	87
	APE	6	19	-	-	25
	CASA CIVIL	7	61	-	-	68
	CASA MILITAR	2	14	-	-	16
	CBMES	743	3	-	-	746
	SECT	-	23	-	-	23
	DEFENSORIA PÚBLICA	134	22	2	-	158
	PGE	79	106	-	-	185
	POLÍCIA CIVIL	1.731	3	12	-	1.746
	POL. MILITAR	6.612	-	-	-	6.612
	POL. MILITAR-HPM	526	-	-	-	526
	SEAG	14	60	1	-	75
	SEAMA	2	17	-	-	19
	SECULT	150	28	13	-	191
	SECOM	2	24	-	-	26
	SEDETUR	7	27	-	-	34
	SEDIT/SETOP	2	35	-	-	37
	SEDU	11.202	199	113	2.341	13.855
	SEDURB	-	-	-	-	-
	SEFAZ	554	209	-	-	763
	SEG	17	150	2	-	169
	SEJUS	174	379	-	252	805
	SEP	7	56	-	-	63
	SEGER	38	174	1	-	213
	SEGER - Pensões Especiais	194	-	-	-	194
	SEGER - Prev. Complementar	-	-	44	-	44
	SESA	378	176	6	-	560
	SESP	14	80	-	-	94
	SESPORT	14	26	-	-	40
	SETADES	49	112	-	-	161
	VICE GOVERNADORIA	-	15	-	-	15
	Sub-Total	22.709	2.054	194	2.593	27.550

Fonte: Relatórios SIARHES - Administração Direta e das Autarquias.

Nota:

(1) - Refere-se aos Pensionistas - Pensão Especial a cargo da SEGER.

QUANTITATIVO DE SERVIDORES ATIVOS DO PODER EXECUTIVO ESTADUAL - ADM. INDIRETA - AUTARQUIAS
FEVEREIRO/2007

	ÓRGÃOS	EFETIVOS	COMISSIONADOS	COMPL. APOS.	DT'S	TOTAL GERAL
		ATIVOS	ATIVOS	CLT		Nº SERV.
AUTARQUIAS	DERTES	292	41	580	-	913
	FAMES	41	33	4	-	78
	FAPES	-	15	-	-	15
	ESESP	-	21	-	-	21
	IASES	122	74	22	252	470
	IEMA	137	40	-	110	287
	IESP	6.456	102	165	2.855	9.578
	IUSN	110	24	13	-	147
	IDAF	308	6	5	203	522
	INCAPER	563	5	116	-	684
	PROCON	-	49	-	-	49
	RTV-ES	129	28	12	-	169
	ASPE	-	11	-	-	11
	DETRAN (1)	267	359	7	-	633
	DIO (1)	50	26	53	-	129
	IPAJM (1)	110	27	-	-	137
	JUCEES (1)	42	33	-	-	75
	IPEM (1)	-	21	-	-	21
	PRODEST	187	12	-	-	199
	SUPPIN (1)	2	19	1	-	22
	Sub-Total	8.816	946	978	3.420	14.160

TOTAL DA DIRETA	22.709	2.054	194	2.593	27.550
TOTAL DA INDIRETA	8.816	946	978	3.420	14.160
TOTAL GERAL	31.525	3.000	1.172	6.013	41.710

ESTAGIÁRIOS		1.545
--------------------	--	--------------

Fonte: Relatórios SIARHES - Administração Direta e das Autarquias.

Nota:

(1) - Órgãos sem recursos do Tesouro para pagar pessoal.

QUANTITATIVO DE SEGURADOS PAGOS, PELO REGIME PRÓPRIO DE PREVIDÊNCIA SOCIAL - RPPS - PODER EXECUTIVO
FEVEREIRO/2007

	ÓRGÃOS	APOSENTADOS	PENSÕES	TOTAL GERAL Nº SERV.
ADMINISTRAÇÃO DIRETA	AGE	6	-	6
	APE	8	-	8
	CASA CIVIL	53	2	55
	CASA MILITAR	14	-	14
	CBMES	93	6	99
	SECT	-	-	-
	DEFENSORIA PÚBLICA	46	3	49
	PGE	53	13	66
	POLÍCIA CIVIL	628	347	975
	POL. MILITAR	2.759	1.457	4.216
	POL. MILITAR -HPM	5	-	5
	SEAG	125	15	140
	SEAMA	-	-	-
	SECULT	22	6	28
	SECOM	8	-	8
	SEDETUR	-	-	-
	SEDIT/SETOP	18	-	18
	SEDU	13.522	870	14.392
	SEDURB	-	-	-
	SEFAZ	830	545	1.375
	SEG	16	-	16
	SEJUS	152	7	159
	SEP	-	-	-
	SEGER	202	431	633
	SESA	825	220	1.045
	SESP	28	21	49
	SESPORT	-	-	-
	SETADES	41	-	41
	VICE GOVERNADORIA	5	-	5
	Total	19.459	3.943	23.402

	ÓRGÃOS	APOSENTADOS	PENSÕES
AUTARQUIAS	DERTES	28	12
	FAMES	12	-
	FAPES	-	-
	ESESP	-	-
	IASES	54	7
	IEMA	-	-
	IESP	280	81
	IJSN	23	1
	IDAF	21	4
	INCAPER	70	8
	PROCON	-	-
	RTV-ES	16	14
	ASPE	-	-
	DETRAN (1)	26	7
	DIO (1)	18	7
	IPAJM (1)	42	9
	JUCEES (1)	-	1
	IPEM (1)	-	-
	PRODEST	-	-
	SUPPIN (1)	-	-
	Total	590	151

Nota:

(1) - Órgãos sem recursos do Tesouro.

TOTAL SERVIDORES: APOSENTADOS EFETIVOS E PENSÕES	24.143
---	---------------

Fonte: Relatórios SIARHES - Administração Direta e das Autarquias.

DESPESAS COM PAGAMENTO DE SERVIDORES DO PODER EXECUTIVO ESTADUAL - ADM. DIRETA
ATIVOS, APOSENTADOS E PENSIONISTAS
FEVEREIRO/2007

Em: R\$ 1,00

	ÓRGÃOS	EFETIVOS/CLT	COMISSIONADOS ATIVOS	COMPL. APOS.	DT'S	ENCARGOS PATRONAIS			TOTAL ATIVOS	CONTRIB. COMPL. FUNPES	DESPESA TOTAL
		ATIVOS		CLT	ATIVOS	INSS/FGTS	IPAJM	OUTROS REGIMES			
ADMINISTRAÇÃO DIRETA	AGE	307.771,95	63.124,07	-	-	11.615,14	65.394,24	220,12	448.125,52	(21.298,31)	426.827,21
	APE	7.089,57	25.610,48	-	-	5.243,51	1.122,11	-	39.065,67	15.760,49	54.826,16
	CASA CIVIL	22.930,46	86.765,72	-	-	19.381,83	5.123,44	-	134.201,45	126.955,79	261.157,24
	CASA MILITAR	16.771,78	24.272,54	-	-	4.984,76	2.777,75	-	48.806,83	35.956,95	84.763,78
	CBMES	1.838.019,64	4.480,44	-	-	768,05	253.352,58	-	2.096.620,71	70.320,31	2.166.941,02
	SECT	-	51.749,05	-	-	11.042,61	-	-	62.791,66	-	62.791,66
	DEFENSORIA PÚBLICA	777.879,37	33.260,57	9.613,60	-	7.920,29	168.751,84	-	997.425,67	125.226,50	1.122.652,17
	PGE	886.417,60	135.445,44	-	-	27.118,39	192.002,41	128,22	1.241.112,06	426.492,96	1.667.605,02
	POLÍCIA CIVIL	8.975.928,45	13.790,40	20.156,95	-	377,66	1.525.176,16	-	10.535.429,62	1.847.172,35	12.382.601,97
	POL. MILITAR	15.856.689,21	-	-	-	-	2.171.476,76	-	18.028.165,97	10.640.623,18	28.668.789,15
	POL. MILITAR -HPM	1.666.106,26	-	-	-	-	242.914,62	-	1.909.020,88	(358.852,46)	1.550.168,42
	SEAG	20.168,07	91.596,96	-	-	20.897,02	3.567,53	-	136.229,58	245.782,43	382.012,01
	SEAMA	4.969,26	37.583,55	-	-	8.668,55	928,24	-	52.149,60	(1.392,36)	50.757,24
	SECULT	210.972,09	44.932,54	5.763,56	-	11.777,87	44.428,13	-	317.874,19	(7.472,35)	310.401,84
	SECOM	912,21	63.440,74	-	-	11.519,78	581,63	-	76.454,36	7.345,00	83.799,36
	SEDETUR	14.483,27	83.853,88	-	-	12.596,85	6.522,33	-	117.456,33	(9.780,87)	107.675,46
	SEDIT/SETOP	7.165,34	61.933,34	-	-	12.424,13	808,83	-	82.331,64	36.554,33	118.885,97
	SEDU	14.209.304,18	219.255,41	49.299,43	1.521.946,39	355.566,78	2.985.637,37	446,61	19.341.456,17	15.258.069,77	34.599.525,94
	SEDURB	-	-	-	-	-	-	-	-	-	-
	SEFAZ	4.669.554,16	436.467,20	-	-	58.767,10	974.964,61	-	6.139.753,07	9.501.136,97	15.640.890,04
	SEG	28.502,11	323.986,87	-	-	65.607,77	8.736,87	-	426.833,62	30.982,58	457.816,20
	SEJUS	267.592,15	475.696,99	-	215.597,09	156.415,54	57.485,60	-	1.172.787,37	165.651,86	1.338.439,23
	SEP	34.920,00	74.313,85	-	-	14.173,01	8.792,12	-	132.198,98	(13.137,90)	119.061,08
	SEGER	50.634,36	241.466,95	-	-	46.832,83	15.118,98	-	354.053,12	960.270,08	1.314.323,20
	SEGER - Pensões Especiais	377.897,14	-	-	-	-	-	-	377.897,14	-	377.897,14
	SEGER - Prev. Complementar	-	-	154.396,83	-	-	-	-	154.396,83	-	154.396,83
	SESA	592.217,14	203.562,80	-	-	30.848,70	120.827,01	64,43	947.520,08	1.445.341,26	2.392.861,34
	SESP	29.438,53	117.982,56	-	-	25.526,18	6.568,62	-	179.515,89	117.808,54	297.324,43
	SESPORT	18.041,07	66.743,04	-	-	11.244,60	5.099,14	1.005,60	102.133,45	(7.648,71)	94.484,74
	SETADES	56.597,24	166.628,61	-	-	35.574,20	13.255,34	-	272.055,39	47.935,45	319.990,84
	VICE GOVERNADORIA	12.124,44	32.310,26	-	-	5.517,28	315,45	-	50.267,43	3.902,34	54.169,77
	Sub-Total	50.961.097,05	3.180.254,26	239.230,37	1.737.543,48	972.410,43	8.881.729,71	1.864,98	65.974.130,28	40.689.706,19	106.663.836,47

Fonte: Relatórios SIARHES - Administração Direta e das Autarquias.

Nota:

(1) - Refere-se aos Pensionistas - Pensão Especial a cargo da SEGER.

DESPESAS COM PAGAMENTO DE SERVIDORES DO PODER EXECUTIVO ESTADUAL - ADM. INDIRETA - AUTARQUIAS
ATIVOS, APOSENTADOS E PENSIONISTAS
FEVEREIRO/2007

Em: R\$ 1,00

	ÓRGÃOS	EFETIVOS/CLT	COMISSIONADOS ATIVOS	COMPL. APOS.	DT'S	ENCARGOS PATRONAIS			TOTAL ATIVOS	CONTRIB. COMPL. FUNPES	DESPESA TOTAL
		ATIVOS		CLT	ATIVOS	INSS/FGTS	IPAJM	OUTROS REGIMES			
AUTARQUIAS	DERTES	1.287.097,34	78.533,46	1.492.877,20	-	18.034,96	255.848,06	-	3.132.391,02	(232.233,56)	2.900.157,46
	FAMES	61.559,80	41.324,36	14.744,73	-	8.788,03	13.349,74	-	139.766,66	1.484,05	141.250,71
	FAPES	-	37.129,27	-	-	7.323,71	-	-	44.452,98	-	44.452,98
	ESESP	-	47.088,54	-	-	4.879,85	1.910,30	-	53.878,69	(2.865,46)	51.013,23
	IASES	207.925,78	120.980,44	20.413,86	229.879,94	59.556,90	43.364,04	325,34	682.446,30	24.593,18	707.039,48
	IEMA	303.835,31	54.631,45	-	115.036,06	36.723,16	64.751,26	-	574.977,24	(938,72)	574.038,52
	IESP	10.728.876,22	289.449,76	238.878,16	4.053.655,19	977.557,97	2.285.093,96	-	18.573.511,26	(2.874.790,44)	15.698.720,82
	IJSN	356.672,85	46.941,43	40.295,78	-	20.965,90	68.447,51	-	533.323,47	(44.696,14)	488.627,33
	IDAF	793.767,16	17.867,09	11.981,81	161.554,33	38.809,28	162.953,19	-	1.186.932,86	(93.704,83)	1.093.228,03
	INCAPER	1.468.114,65	9.927,20	397.408,43	-	2.902,79	297.964,32	-	2.176.317,39	(141.284,59)	2.035.032,80
	PROCON	-	67.051,86	-	-	14.297,67	-	-	81.349,53	-	81.349,53
	RTV-ES	325.949,90	75.543,97	28.757,24	-	25.262,58	57.402,31	-	512.916,00	(12.059,66)	500.856,34
	ASPE	-	22.713,41	-	-	4.242,93	-	-	26.956,34	-	26.956,34
	DETRAN (1)	933.603,40	464.198,75	6.702,33	-	93.641,22	168.526,10	-	1.666.671,80	(158.690,53)	1.507.981,27
	DIO (1)	153.131,19	53.006,65	233.666,25	-	9.450,82	33.210,89	-	482.465,80	43.575,57	526.041,37
	IPAJM (1)	305.062,98	86.316,54	-	-	15.892,61	60.755,83	-	468.027,96	178.104,39	646.132,35
	JUCEES (1)	137.269,44	60.171,41	-	-	19.377,95	22.390,70	-	239.209,50	(32.104,11)	207.105,39
	IPEM (1)	-	51.514,35	-	-	7.534,77	1.612,04	-	60.661,16	-	60.661,16
	PRODEST	618.594,88	34.473,29	-	-	159.418,66	171,86	-	812.658,69	(257,79)	812.400,90
	SUPPIN (1)	5.025,99	39.867,64	3.777,88	-	7.695,39	962,50	-	57.329,40	(1.443,75)	55.885,65
Sub-Total		17.686.486,89	1.698.730,87	2.489.503,67	4.560.125,52	1.532.357,15	3.538.714,61	325,34	31.506.244,05	(3.347.312,38)	28.158.931,67

TOTAL DA DIRETA	50.961.097,05	3.180.254,26	239.230,37	1.737.543,48	972.410,43	8.881.729,71	1.864,98	65.974.130,28	40.689.706,19	106.663.836,47
TOTAL DA INDIRETA	17.686.486,89	1.698.730,87	2.489.503,67	4.560.125,52	1.532.357,15	3.538.714,61	325,34	31.506.244,05	(3.347.312,38)	28.158.931,67
TOTAL GERAL	68.647.583,94	4.878.985,13	2.728.734,04	6.297.669,00	2.504.767,58	12.420.444,32	2.190,32	97.480.374,33	37.342.393,81	134.822.768,14

ESTAGIÁRIOS											543.314,43
--------------------	--	--	--	--	--	--	--	--	--	--	-------------------

Fonte: Relatórios SIARHES - Administração Direta e das Autarquias.

Nota:

(1) - Órgãos sem recursos do Tesouro para pagar pessoal.

DEMONSTRATIVO DA FOLHA DE PAGAMENTO DE APOSENTADORIAS E PENSÕES DO REGIME PRÓPRIO DE PREVIDÊNCIA SOCIAL - RPPS - PODER EXECUTIVO
FEVEREIRO/2007

Em: R\$ 1,00

	ÓRGÃOS	APOSENTADOS	PENSÕES	IPAJM	FOLHA TOTAL
ADMINISTRAÇÃO DIRETA	AGE	33.430,52	-	1.912,56	35.343,08
	APE	17.208,85	-	46,56	17.255,41
	CASA CIVIL	133.656,94	5.001,78	12.687,82	151.346,54
	CASA MILITAR	41.099,56	-	3.184,92	44.284,48
	CBMES	423.805,12	13.754,52	30.049,87	467.609,51
	SECT	-	-	-	-
	DEFENSORIA PÚBLICA	276.460,64	15.397,89	28.928,76	320.787,29
	PGE	473.163,33	180.198,83	100.596,80	753.958,96
	POLÍCIA CIVIL	2.890.679,41	1.305.414,33	249.755,60	4.445.849,34
	POL. MILITAR	10.361.777,12	3.627.034,97	777.849,03	14.766.661,12
	POL. MILITAR -HPM	5.258,82	-	5.258,82	-
	SEAG	229.513,58	21.679,86	7.764,29	258.957,73
	SEAMA	-	-	-	-
	SECULT	36.990,49	10.747,41	134,53	47.872,43
	SECOM	8.096,00	-	-	8.096,00
	SEDETUR	-	-	-	-
	SEDT	38.924,45	-	3.481,53	42.405,98
	SEDU	18.439.966,10	932.214,49	18.458,04	19.390.638,63
	SEDURB	-	-	-	-
	SEFAZ	6.781.278,37	4.665.116,51	1.489.525,06	12.935.919,94
	SEG	45.598,50	-	4.429,77	50.028,27
	SEJUS	239.559,39	8.631,95	1.778,25	249.969,59
	SEP	-	-	-	-
	SEGER	515.178,31	479.911,03	54.262,94	1.049.352,28
	SESA	1.146.226,15	474.154,83	33.186,40	1.653.567,38
	SESP	74.761,19	53.307,82	5.196,49	133.265,50
	SESPORT	-	-	-	-
	SETADES	67.357,53	-	140,11	67.497,64
	VICE GOVERNADORIA	4.310,88	-	-	4.310,88
	Total	42.284.301,25	11.792.566,22	2.823.369,33	56.900.236,80

Em: R\$ 1,00

	ÓRGÃOS	APOSENTADOS	PENSÕES	IPAJM	FOLHA TOTAL
AUTARQUIAS	DERTES	111.798,82	27.714,06	10.849,28	150.362,16
	FAMES	24.963,62	-	196,36	25.159,98
	FAPES	-	-	-	-
	ESESP	-	-	-	-
	IASES	81.543,79	7.384,12	1.206,27	90.134,18
	IEMA	-	-	-	-
	IESP	511.256,15	-	9.052,95	520.309,10
	IJSN	56.988,01	726,60	1.210,02	58.924,63
	IDAF	82.189,03	7.963,57	6.373,61	96.526,21
	INCAPER	221.029,27	18.624,84	10.331,20	249.985,31
	PROCON	-	-	-	-
	RTV-ES	54.013,98	19.588,69	1.325,87	74.928,54
	ASPE	-	-	-	-
	DETRAN (1)	83.007,14	11.645,61	3.947,84	98.600,59
	DIO (1)	78.718,51	14.662,68	11.983,39	105.364,58
	IPAJM (1)	203.824,70	56.684,10	26.305,13	286.813,93
	JUCEES (1)	-	1.460,04	-	1.460,04
	IPEM (1)	-	-	-	-
	PRODEST	-	-	-	-
	SUPPIN (1)	-	-	-	-
	Total	1.509.333,02	166.454,31	82.781,92	1.758.569,25

Nota:

(1) - Órgãos sem recursos do Tesouro.

TOTAL FOLHA: APOSENTADOS EFETIVOS E PENSÕES	58.658.806,05
--	----------------------

Fonte: Relatórios SIARHES - Administração Direta e das Autarquias.

**DEMONSTRATIVO DA EVOLUÇÃO DE CARGOS EM
DESIGNAÇÃO TEMPORÁRIA**

ÓRGÃOS		FEV/06	MAR/06	ABR/06	MAI/06	JUN/06	JUL/06	AGO/06	SET/06	OUT/06	NOV/06	DEZ/06	JAN/07	FEV/07
S E D U	Adm	2.047	2.024	2.046	2.096	2.136	2.181	2.257	2.252	2.249	2.244	2.245	33	1.417
	Mag	1.252	5.628	9.703	10.493	10.823	10.236	8.983	9.970	10.610	10.851	10.848	1.143	924
SEJUS		29	41	98	97	117	141	263	260	263	263	262	257	252
SUB TOTAL		3.328	7.693	11.847	12.686	13.076	12.558	11.503	12.482	13.122	13.358	13.355	1.433	2.593
FAMES		45	53	54	52	52	50	49	50	50	52	50	-	-
IASES (ICAES)		250	187	213	218	227	234	244	238	233	236	236	273	252
IEMA		108	111	108	108	107	111	111	111	112	112	199	107	110
IESP		2.788	2.909	2.882	2.872	2.865	2.858	2.859	2.856	2.950	2.972	2.867	2.883	2.855
IDAF		131	272	270	270	272	262	255	255	255	255	255	240	203
SUB TOTAL		3.322	3.532	3.527	3.520	3.523	3.515	3.518	3.510	3.600	3.627	3.607	3.503	3.420
TOTAL		6.650	11.225	15.374	16.206	16.599	16.073	15.021	15.992	16.722	16.985	16.962	4.936	6.013

Fonte: Relatórios SIARHES - Administração Direta e das Autarquias.

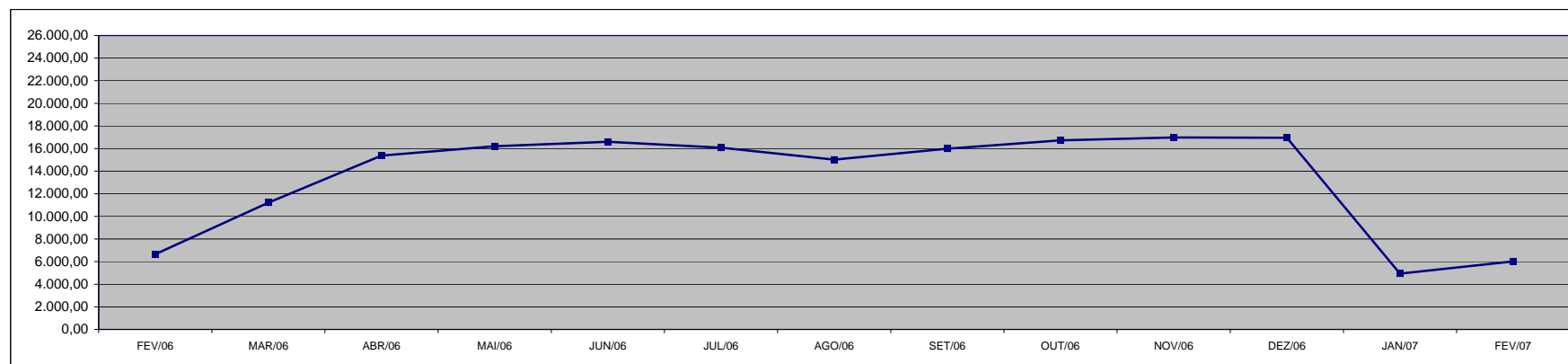

DEMONSTRATIVO DA EVOLUÇÃO DO VALOR DA FOLHA DE PAGAMENTO DOS SERVIDORES EM DESIGNAÇÃO TEMPORÁRIA

Em R\$ 1.000,00

ÓRGÃOS		FEV/06	MAR/06	ABR/06	MAI/06	JUN/06	JUL/06	AGO/06	SET/06	OUT/06	NOV/06	DEZ/06	JAN/07	FEV/07
SE DU	(1) Adm	830,35	848,26	1.234,02	1.260,42	1.266,80	1.308,23	1.364,92	1.333,45	1.306,58	1.270,39	3.931,04	38,06	1.053,86
	Mag	932,06	7.543,48	7.779,88	6.895,94	6.752,79	6.118,18	6.258,49	6.940,45	6.827,47	7.270,11	19.788,13	1.097,87	779,11
SEJUS		24,27	43,50	113,22	107,58	133,74	176,96	277,19	317,22	308,81	289,75	585,18	282,21	269,97
SUB TOTAL		1.786,67	8.435,25	9.127,11	8.263,94	8.153,33	7.603,38	7.900,60	8.591,12	8.442,86	8.830,25	24.304,35	1.418,14	2.102,93
FAMES		40,64	61,58	60,96	61,43	59,96	58,80	61,46	61,57	58,11	58,62	193,29	-	-
IASES (ICAES)		202,59	132,20	198,58	209,85	223,77	221,35	238,56	242,84	243,37	235,85	544,53	324,02	264,77
IEMA		132,22	136,84	136,66	142,12	199,69	145,59	146,22	147,88	147,15	147,04	282,37	135,78	140,52
IESP (2)		4.411,56	4.854,20	4.869,08	4.988,88	4.940,10	4.927,01	4.892,58	5.000,83	5.432,01	13.005,09	7.650,70	5.065,16	4.985,50
IDAF		256,67	252,23	262,69	281,91	273,80	271,46	252,29	246,49	244,15	235,57	598,26	238,54	195,79
SUB TOTAL		5.043,68	5.437,05	5.527,97	5.684,19	5.697,32	5.624,21	5.591,11	5.699,60	6.124,80	13.682,17	9.269,15	5.763,50	5.586,57
TOTAL		6.830,36	13.872,30	14.655,08	13.948,13	13.850,65	13.227,58	13.491,71	14.290,72	14.567,66	22.512,42	33.573,50	7.181,64	7.689,50

Fonte: Relatórios SIARHES - Administração Direta e das Autarquias.

Notas: (1) - O acréscimo na folha de dez/06 da SEDU deve-se à concessão do abono e à indenização de férias e 13º dos DTs, que encerram contrato em dezembro.

(2) - Os acréscimos na folha do IESP, no do mês de nov/06 deve-se ao pagamento de 13º e indenização de férias aos DTs que encerram seus contratos nesse mês, e no mês de dez./06, deve-se ao pagamento de abono salarial.

Observação: Nestes valores de folha de pagamento estão incluídos encargos sociais patronais.

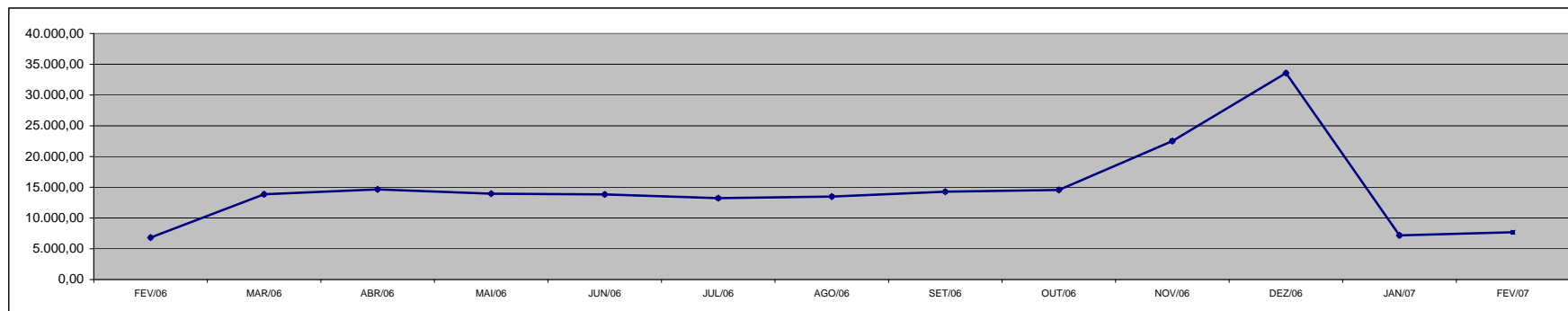

**DEMONSTRATIVO DOS GASTOS COM ESCALA ESPECIAL
POLÍCIAS CIVIL, MILITAR E CORPO DE BOMBEIROS**

Em R\$ 1,00

Órgãos	jan/06		fev/06		mar/06		abr/06		mai/06		jun/06		jul/06	
	Nº Serv.	Valor R\$	Nº Serv.	Valor R\$	Nº Serv.	Valor R\$	Nº Serv.	Valor R\$	Nº Serv.	Valor R\$	Nº Serv.	Valor R\$	Nº Serv.	Valor R\$
Corpo de Bombeiro	632	322.883,19	630	312.628,86	624	302.053,39	624	314.367,34	628	348.973,38	624	337.783,07	626	352.004,51
Polícia Civil	1.599	1.670.302,95	1.590	1.658.409,01	1.612	1.673.885,53	1.608	1.712.380,23	1.595	1.799.947,97	1.602	1.810.529,08	1.569	1.780.557,61
Polícia Militar	6.835	3.265.394,43	6.813	3.046.004,13	6.809	3.132.414,57	6.875	3.074.917,19	6.802	3.314.595,00	6.755	3.275.432,18	6.724	3.274.946,91
Total	9.066	5.258.580,57	9.033	5.017.042,00	9.045	5.108.353,49	9.107	5.101.664,76	9.025	5.463.516,35	8.981	5.423.744,33	8.919	5.407.509,03

Em R\$ 1,00

Órgãos	ago/06		set/06		out/06		nov/06		dez/06		jan/07		fev/07	
	Nº Serv.	Valor R\$	Nº Serv.	Valor R\$	Nº Serv.	Valor R\$	Nº Serv.	Valor R\$	Nº Serv.	Valor R\$	Nº Serv.	Valor R\$	Nº Serv.	Valor R\$
Corpo de Bombeiro	623	360.282,62	622	359.236,23	621	356.322,15	620	353.895,53	613	349.943,70	611	349.289,12	610	346.434,13
Polícia Civil	1.583	1.824.288,03	1.589	1.801.397,52	1.555	1.765.617,78	1.563	1.887.282,88	1.582	1.809.183,43	1.604	1.787.813,04	1.564	1.769.673,27
Polícia Militar	6.713	3.261.169,46	6.697	3.273.774,99	6.698	3.262.025,85	6.681	3.242.095,99	6.809	3.335.564,98	6.800	3.425.443,67	6.754	3.366.862,68
Total	8.919	5.445.740,11	8.908	5.434.408,74	8.874	5.383.965,78	8.864	5.483.274,40	9.004	5.494.692,11	9.015	5.562.545,83	8.928	5.482.970,08

Fonte: Relatórios SIARHES - Administração Direta

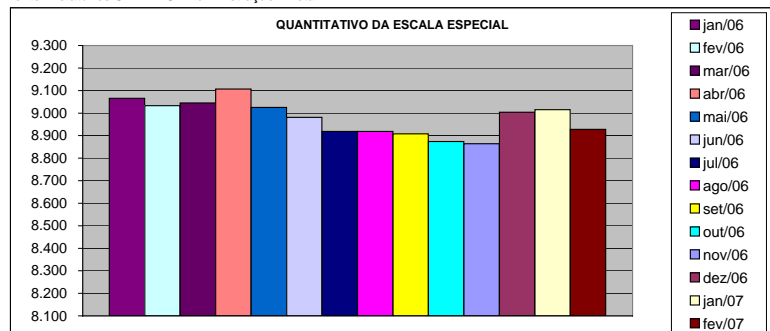

DEMONSTRATIVO DO CUSTO DO AUXÍLIO ALIMENTAÇÃO PAGO EM FOLHA

Em R\$ 1,00

Especificação	jan/06		fev/06		mar/06 (1)		abr/06		mai/06 (1)		jun/06		jul/06	
	Nº Serv.	Valor	Nº Serv.	Valor	Nº Serv.	Valor	Nº Serv.	Valor	Nº Serv.	Valor	Nº Serv.	Valor	Nº Serv.	Valor
Adm. Direta	10.568	1.306.957,16	16.633	1.902.294,80	27.548	4.017.735,34	29.135	3.489.570,22	33.355	4.007.745,79	33.837	3.983.346,85	33.224	3.873.483,59
Civil	6.554	761.793,49	12.462	1.311.686,75	21.973	2.889.638,68	23.277	2.637.596,50	26.088	2.876.696,36	26.467	2.825.112,42	25.876	2.729.288,53
Militar	4.014	545.163,67	4.171	590.608,05	5.575	1.128.096,66	5.858	851.973,72	7.267	1.131.049,43	7.370	1.158.234,43	7.348	1.144.195,06
Adm. Indireta	6.310	886.861,82	7.213	1.014.551,57	8.110	1.275.145,32	8.073	1.625.485,05	10.668	1.682.775,74	10.289	1.640.548,93	10.344	1.632.184,70
Total Geral	16.878	2.193.818,98	23.846	2.916.846,37	35.658	5.292.880,66	37.208	5.115.055,27	44.023	5.690.521,53	44.126	5.623.895,78	43.568	5.505.668,29

Em R\$ 1,00

Especificação	ago/06		set/06 (1)		out/06		nov/06		dez/06		jan/07		fev/07	
	Nº Serv.	Valor	Nº Serv.	Valor	Nº Serv.	Valor	Nº Serv.	Valor	Nº Serv.	Valor	Nº Serv.	Valor	Nº Serv.	Valor
Adm. Direta	32.153	3.875.746,30	34.584	4.634.815,99	34.980	4.610.330,55	35.255	4.617.015,49	35.050	4.510.456,42	25.148	3.564.260,45	26.057	3.762.199,78
Civil	24.825	2.738.072,04	26.649	3.236.013,83	27.079	3.217.580,95	27.363	3.228.984,16	27.187	3.127.075,88	17.303	2.184.487,91	18.286	2.396.516,01
Militar	7.328	1.137.674,26	7.935	1.398.802,16	7.901	1.392.749,60	7.892	1.388.031,33	7.863	1.383.380,54	7.845	1.379.772,54	7.771	1.365.683,77
Adm. Indireta	10.381	1.635.944,59	11.038	1.880.833,27	11.045	1.807.934,09	11.319	1.830.479,53	11.351	1.862.364,09	10.689	1.727.318,53	11.200	1.816.738,59
Total Geral	42.534	5.511.690,89	45.622	6.515.649,26	46.025	6.418.264,64	46.574	6.447.495,02	46.401	6.372.820,51	35.837	5.291.578,98	37.257	5.578.938,37

Fonte: Relatórios SIARHES - Administração Direta e das Autarquias (inclui pagamentos retroativos).

Nota: (1) - Alterações nas faixas remuneratórias para concessão de Auxílio Alimentação (Leis nºs 8.272/06 e 8.278/06).

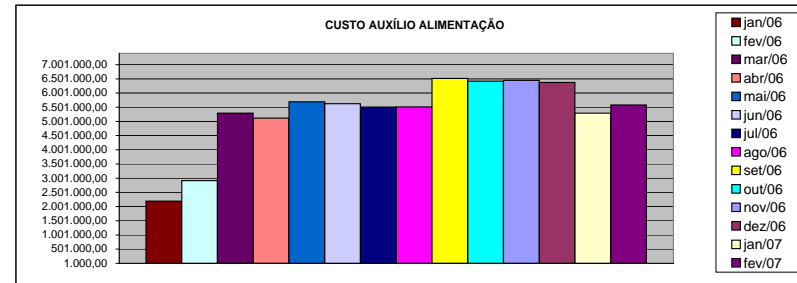
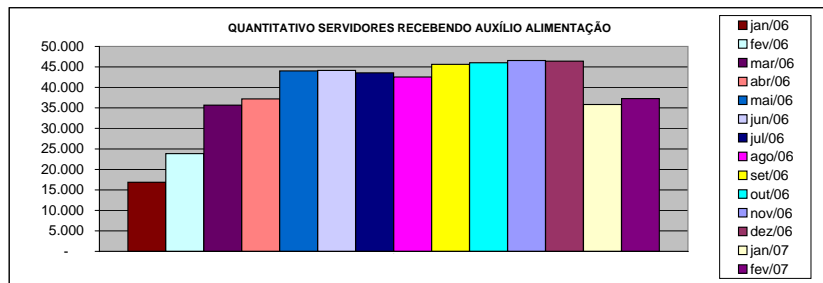

DEMONSTRATIVO DO QUANTITATIVO E DOS GASTOS COM ESTAGIÁRIOS - ADM. DIRETA

Em R\$ 1,00

Órgãos	jan/06		fev/06		mar/06		abr/06		mai/06		jun/06		jul/06	
	Quant.	Valor	Quant.	Valor	Quant.	Valor	Quant.	Valor	Quant.	Valor	Quant.	Valor	Quant.	Valor
AGE	11	2.592,00	11	2.504,00	14	3.504,00	12	3.360,00	12	3.294,67	11	3.080,00	12	3.612,00
Casa Civil	7	1.680,00	9	2.160,00	7	1.680,00	10	2.800,00	9	2.520,00	10	2.800,00	10	2.800,00
Casa Militar	5	1.200,00	10	3.168,00	10	2.400,00	10	2.800,00	10	2.800,00	10	2.800,00	10	2.800,00
PGE	37	8.672,00	36	8.640,00	37	8.696,00	37	10.303,99	39	10.780,00	41	11.480,00	41	11.452,01
SEAG	9	2.160,00	10	2.744,00	10	2.400,00	10	2.800,00	10	2.800,00	10	2.800,00	10	3.070,66
SEAMA	12	2.880,00	15	4.128,00	14	3.272,00	14	3.941,33	15	4.396,00	15	4.200,00	15	4.200,00
SECES	25	6.000,00	26	6.048,00	28	6.688,00	27	7.503,99	29	8.120,00	30	8.400,00	29	8.120,00
SEARP	26	5.920,00	33	8.608,00	33	7.760,00	34	9.174,66	35	9.361,33	34	9.520,00	36	10.098,67
SECOM	8	2.160,00	10	2.616,00	10	2.400,00	10	2.706,67	10	2.800,00	10	2.800,00	11	3.080,00
SEDU	342	85.736,00	357	89.728,00	437	117.448,00	430	122.358,66	437	123.770,66	395	112.145,34	416	125.149,34
SEFA	85	20.696,00	97	25.616,00	97	23.480,00	98	26.241,33	102	30.306,67	103	28.625,32	105	28.868,01
SEG	18	4.416,00	17	4.264,00	18	4.408,00	18	5.232,00	18	4.844,00	18	5.114,67	17	4.526,67
SEJUS	35	8.160,00	34	8.144,00	51	13.464,00	48	13.480,00	50	14.121,33	56	15.157,33	52	14.905,33
SEP	18	4.296,00	18	4.448,00	20	4.992,00	19	5.320,00	20	5.460,00	20	5.348,00	19	4.909,34
SETAS	21	5.040,00	21	5.104,00	41	10.872,00	43	11.393,33	49	14.662,65	50	14.634,67	51	14.760,00
SEDETUR	14	3.528,00	17	4.232,00	19	4.800,00	19	5.320,00	20	6.020,00	19	5.320,00	20	5.777,33
SEEDIT	3	720,00	4	1.072,00	5	1.200,00	5	1.400,00	5	1.400,00	5	1.400,00	5	1.400,00
SEPLAN/COECT	4	960,00	4	960,00	4	960,00	4	1.120,00	4	1.120,00	4	1.120,00	4	1.120,00
SESA	72	17.280,00	77	19.384,00	78	18.112,00	80	22.046,67	79	22.582,66	76	21.177,34	75	21.028,00
SESP	10	2.400,00	10	2.400,00	31	7.192,00	40	10.882,66	48	13.785,33	42	11.760,00	39	10.696,00
SESPORT	-	-	7	2.912,00	11	2.776,00	12	3.432,00	16	5.124,00	18	5.329,33	18	5.040,00
APE	15	3.544,00	13	3.120,00	15	3.736,00	13	3.640,00	14	4.097,33	12	3.360,00	13	3.910,67
Defensoria Pública	15	3.400,00	35	12.680,00	38	8.608,00	33	9.240,00	31	8.984,00	32	8.773,34	32	9.053,33
Polícia Civil	68	16.320,00	74	17.584,00	75	18.024,00	75	20.981,33	75	21.000,00	75	21.000,00	75	21.000,00
Polícia Militar	17	7.650,00	17	7.650,00	17	7.650,00	17	8.925,00	16	8.400,00	17	8.925,00	17	8.925,00
Polícia Militar - Residentes	150	36.000,00	150	35.992,00	150	36.000,00	150	41.869,31	150	41.981,33	150	42.000,00	150	41.962,68
CBMES	39	9.888,00	41	9.968,00	41	9.368,00	40	11.460,00	40	11.200,00	40	11.200,00	37	10.173,33
TOTAL DA DIRETA	1.066	263.298,00	1.153	295.874,00	1.311	331.890,00	1.308	369.732,93	1.343	385.731,96	1.303	370.270,34	1.319	382.438,37

Em R\$ 1,00

Órgãos	ago/06		set/06		out/06		nov/06		dez/06		jan/07		fev/07	
	Quant.	Valor	Quant.	Valor	Quant.	Valor	Quant.	Valor	Quant.	Valor	Quant.	Valor	Quant.	Valor
AGE	11	2.818,67	11	2.865,34	12	3.994,66	12	3.229,33	12	3.500,00	8	2.240,00	8	2.240,00
Casa Civil	10	2.800,00	10	2.800,00	10	2.800,00	10	2.800,00	10	2.800,00	9	2.520,00	9	2.520,00
Casa Militar	10	2.800,00	10	2.800,00	10	2.800,00	10	2.800,00	10	2.800,00	9	2.445,33	10	3.024,00
PGE	41	11.480,00	42	11.720,00	43	11.834,67	43	12.040,00	43	11.862,67	38	10.462,67	36	10.080,00
SEAG	9	2.520,00	10	3.033,33	10	2.800,00	10	2.800,00	10	2.800,00	9	2.520,00	9	2.296,00
SEAMA	13	3.369,33	16	5.021,33	23	7.140,01	24	6.841,33	25	7.205,33	20	5.600,00	23	6.897,33
SEC/SECULT	30	8.288,00	29	8.008,00	31	8.418,66	34	9.781,33	34	9.622,67	31	8.913,33	33	9.734,67
SEPLOG/SEGER	35	9.641,33	33	8.792,00	31	8.484,00	34	10.033,34	35	9.566,67	24	6.822,67	30	8.334,68
SECOM	12	3.378,66	10	3.080,00	11	2.837,33	11	3.341,33	11	3.360,00	12	3.360,00	11	3.080,00
SEDU	429	130.107,99	436	131.933,34	441	127.194,66	448	129.718,68	520	169.540,01	303	128.753,38	347	129.042,67
SEFAZ	102	28.513,33	101	28.074,66	99	28.158,66	99	28.130,66	100	27.113,33	96	26.506,65	93	27.878,67
SEG	15	4.200,00	17	4.928,00	17	4.760,00	17	4.760,00	17	4.760,00	10	2.856,00	15	5.067,99
SEJUS	45	12.786,66	42	12.338,65	45	13.271,99	47	13.468,00	47	13.402,67	40	12.105,33	46	13.878,67
SEP	18	4.844,00	19	5.208,00	19	5.366,67	19	5.254,67	19	5.320,00	16	4.480,00	17	4.517,33
SETAS/SETADES	52	15.185,32	52	14.121,33	52	13.943,99	49	13.897,33	50	14.252,00	35	10.313,33	35	9.352,00
SEDETUR	21	5.880,00	21	5.880,00	22	6.514,67	20	5.600,00	20	6.160,00	13	3.490,67	14	3.976,00
SEEDIT	4	1.120,00	4	1.120,00	3	840,00	3	840,00	2	560,00	1	280,00	1	280,00
COECT/SECT	4	1.120,00	4	1.120,00	4	1.120,00	4	1.120,00	4	1.120,00	4	1.064,00	4	1.120,00
SESA	76	22.148,00	96	29.288,01	99	28.438,66	99	27.934,67	94	26.320,00	65	17.966,66	83	22.259,94
SESP	34	9.520,00	41	11.675,98	41	11.853,34	38	10.640,00	37	10.360,00	23	5.973,34	19	5.310,67
SESPORT	16	4.480,00	19	5.768,00	25	7.392,00	26	7.280,00	26	7.280,00	23	6.440,00	19	5.516,00
APE	12	3.360,00	14	4.088,00	13	3.724,00	12	3.136,00	9	2.520,00	15	4.302,66	16	4.442,68
Defensoria Pública	32	9.398,67	34	10.079,99	35	9.921,33	33	9.128,00	34	9.566,66	38	10.378,67	36	10.182,67
Polícia Civil	74	20.720,00	75	21.158,67	74	20.720,00	74	20.505,33	74	21.000,00	31	8.512,00	70	19.478,68
Polícia Militar	17	8.925,00	17	8.925,00	17	8.925,00	17	8.925,00	17	8.925,00	17	8.925,00	17	8.925,00
Polícia Militar - Residentes	149	41.542,67	150	42.000,00	150	41.860,00	149	41.449,33	149	41.486,67	150	41.944,00	150	41.458,67
CBMES	40	11.760,00	40	11.200,00	40	11.200,00	39	10.920,00	38	10.388,00	35	9.800,00	36	10.938,67
TOTAL DA DIRETA	1.311	382.707,63	1.353	397.027,63	1.377	396.314,30	1.381	396.374,33	1.447	433.591,68	1.075	348.975,69	1.187	371.832,99

Fonte: Relatórios SIARHES - Administração Direta e das Autarquias.

DEMONSTRATIVO DO QUANTITATIVO E DOS GASTOS COM ESTAGIÁRIOS - AUTARQUIAS

Em R\$ 1,00

Órgãos	jan/06		fev/06		mar/06		abr/06		mai/06		jun/06		jul/06	
	Quant.	Valor	Quant.	Valor	Quant.	Valor	Quant.	Valor	Quant.	Valor	Quant.	Valor	Quant.	Valor
ASPE	-	-	-	-	-	-	1	352,00	1	280,00	1	280,00	2	531,99
DERTES	16	3.840,00	18	4.285,00	24	5.464,40	25	7.374,00	23	6.440,00	25	6.906,70	25	6.887,99
DETRAN	41	9.992,00	40	9.408,00	38	8.808,00	41	11.426,66	41	11.426,66	44	12.366,66	44	12.366,66
DIO	1	240,00	1	240,00	1	240,00	3	853,00	4	1.110,86	4	1.120,00	5	1.446,65
FAMES	4	840,00	7	1.744,00	8	1.984,00	9	2.684,00	11	3.020,00	12	3.336,40	12	3.440,00
FAPES	-	-	-	-	-	-	-	-	2	419,99	3	896,00	3	840,00
ESESP	7	1.680,00	7	1.680,00	7	1.536,00	6	1.651,99	6	1.680,00	7	2.044,00	7	1.960,00
ICAES	18	4.056,00	18	4.320,00	17	3.928,00	16	4.720,00	19	5.086,65	19	5.320,00	20	5.581,32
IDAF	4	960,00	7	1.648,00	7	1.768,00	10	2.826,66	10	2.800,00	10	2.800,00	10	2.800,00
IEMA	33	7.320,00	32	7.752,00	34	8.144,00	31	8.813,33	30	8.442,65	32	9.081,33	33	9.295,98
IESP	37	8.880,00	39	9.160,00	41	9.432,00	40	11.200,00	40	11.237,32	40	11.200,00	40	11.128,00
IESP - Residentes	42	72.918,20	43	83.349,91	43	76.924,51	43	76.309,74	42	73.376,35	42	72.953,71	41	70.788,83
INCAPER	10	2.400,00	10	2.400,00	10	2.400,00	9	2.324,00	10	3.042,66	9	2.520,00	9	2.380,66
IPAJM	18	3.712,00	17	3.904,00	21	4.720,00	22	6.043,93	23	6.480,00	23	6.440,00	23	6.486,71
IPES/USN	9	2.160,00	9	2.160,00	9	2.160,00	8	1.987,99	15	3.715,52	17	4.750,86	17	4.760,00
IPEM	9	3.510,00	9	3.224,00	10	3.731,00	-	-	-	-	9	3.368,00	9	3.420,00
PROCON	-	-	-	-	-	-	-	-	-	-	-	-	-	-
ITI/PRODEST	23	5.366,60	22	5.040,00	22	5.040,00	22	4.997,86	22	4.834,56	22	4.596,75	19	3.966,67
JUCEES	41	9.930,23	46	11.111,42	55	12.181,40	49	13.344,43	46	12.356,12	43	11.607,40	46	11.788,49
RTV-ES	28	6.688,00	29	6.936,00	30	7.288,00	30	8.400,00	30	8.390,66	30	8.400,00	29	7.921,45
SUPPIN	2	480,00	3	789,67	3	720,00	4	1.082,66	5	1.785,16	5	1.400,00	6	1.038,73
TOTAL DA INDIRETA	343	144.973,03	357	159.152,00	380	156.469,31	369	166.392,25	380	165.925,16	397	171.387,81	400	168.830,13

Em R\$ 1,00

Órgãos	ago/06		set/06		out/06		nov/06		dez/06		jan/07		fev/07	
	Quant.	Valor	Quant.	Valor	Quant.	Valor	Quant.	Valor	Quant.	Valor	Quant.	Valor	Quant.	Valor
ASPE	2	560,00	2	560,00	2	560,00	1	280,00	1	280,00	2	690,67	2	560,00
DERTES	24	6.720,00	23	6.328,00	24	6.766,37	23	6.380,40	24	6.048,00	10	2.800,00	18	4.545,32
DETRAN	44	12.366,66	44	12.366,66	42	12.366,62	42	12.366,62	42	12.366,62	42	12.366,62	35	9.800,00
DIO	5	1.400,00	5	1.400,00	5	1.400,00	5	1.400,00	5	1.400,00	2	560,00	2	560,00
FAMES	13	3.664,00	14	3.841,33	14	4.000,00	14	4.000,00	14	4.000,00	-	-	1	233,33
FAPES	3	840,00	3	840,00	3	840,00	3	672,00	3	877,33	3	840,00	2	560,00
ESESP	6	1.558,66	6	1.680,00	6	1.680,00	7	2.081,33	7	1.960,00	5	1.400,00	6	1.680,00
ICAES/IASES	18	4.797,33	17	4.760,00	19	5.170,66	17	4.545,33	17	4.760,00	11	3.005,33	12	3.500,00
IDAF	10	2.800,00	10	2.800,00	10	2.800,00	10	2.800,00	9	2.520,00	5	1.400,00	6	1.689,33
IEMA	34	9.323,99	31	8.353,32	31	8.493,31	33	9.277,32	33	9.146,67	22	5.945,33	26	8.008,00
IESP	41	11.480,00	40	11.200,00	40	11.200,00	40	10.994,67	41	11.713,33	32	8.960,00	40	12.702,66
IESP - Residentes	41	65.999,74	41	67.414,00	41	67.188,62	41	79.473,17	41	99.973,17	41	79.473,17	42	83.459,48
INCAPER	9	2.258,66	10	3.164,00	10	2.800,00	10	2.800,00	9	2.520,00	6	1.624,00	6	1.680,00
IPAJM	26	7.326,70	26	7.280,00	27	7.345,33	26	7.121,32	24	6.738,66	24	6.757,33	28	7.475,99
IPES/USN	17	4.760,00	18	4.918,70	18	5.040,00	18	5.040,00	18	5.040,00	13	3.640,00	13	3.500,00
IPEM	9	3.420,00	8	3.030,00	8	2.523,00	6	2.094,00	6	2.055,00	5	1.860,00	4	1.470,00
PROCON	12	2.930,64	22	6.580,00	21	5.880,00	22	6.113,33	21	5.880,00	21	6.010,67	23	5.982,66
ITI/PRODEST	18	3.799,16	18	4.106,80	17	3.640,00	19	4.060,00	19	3.882,51	17	3.859,27	18	4.134,66
JUCEES	41	10.395,97	37	8.865,78	34	9.323,07	37	9.202,67	36	10.137,60	39	9.878,10	37	9.617,34
RTV-ES	30	8.513,99	35	9.277,30	33	9.240,00	34	9.684,04	35	9.407,88	33	9.081,33	32	8.960,00
SUPPIN	4	1.192,25	3	840,00	5	1.264,50	5	1.400,00	6	1.633,33	5	1.148,00	5	1.362,67
TOTAL DA INDIRETA	407	166.107,75	413	169.605,89	410	169.521,48	413	181.786,20	411	202.340,10	338	161.299,82	358	171.481,44

Fonte: Relatórios SIARHES - Administração Direta e das Autarquias.

		jan/06		fev/06		mar/06		abr/06		mai/06		jun/06		jul/06
TOTAL GERAL	1.409	408.271,03	1.510	455.026,00	1.691	488.359,31	1.677	536.125,18	1.723	551.657,12	1.700	541.658,15	1.719	551.268,50
		ago/06		set/06		out/06		nov/06		dez/06		jan/07		fev/07
TOTAL GERAL	1.718	548.815,38	1.766	566.633,52	1.787	565.835,78	1.794	578.160,53	1.858	635.931,78	1.413	510.275,51	1.545	543.314,43

**DEMONSTRATIVO DO QUANTITATIVO E DA EVOLUÇÃO DOS GASTOS COM PESSOAL DO PODER EXECUTIVO
NAS ÁREAS DE EDUCAÇÃO, SAÚDE, SEGURANÇA PÚBLICA E OUTROS
FEVEREIRO/2007**

Demonstrativo do Número de Servidores

ESPECIFICAÇÃO	DADOS MÊS FEV/07	%	MÉDIA MENSAL MAR./06 A FEV./07	%
1 - ATIVOS/COMPL. APOSENTADORIA	41.710	63,34	50.163	67,75
EDUCAÇÃO (1)	13.855	33,22	22.053	43,96
SAÚDE (2)	10.664	25,57	10.899	21,73
SEGURANÇA (3)	10.473	25,11	10.490	20,91
OUTROS ATIV. TÉCNICAS (4)	3.695	8,86	3.757	7,49
OUTROS PLANEJ./APOIO ADM. (5)	3.023	7,25	2.964	5,91
2 - INATIVOS/RPPS	24.143	36,66	23.877	32,25
TOTAL	65.853	100,00	74.041	100,00

Fonte: Relatórios SIARHES - Administração Direta e das Autarquias.

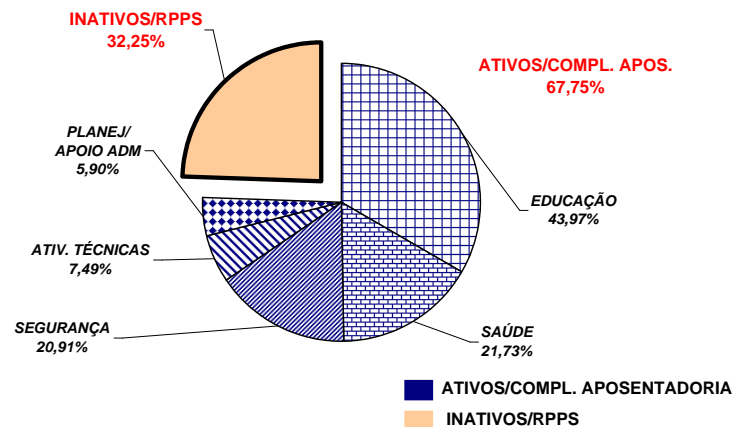

Demonstrativo dos Gastos

ESPECIFICAÇÃO	DADOS MÊS FEV/07	%	MÉDIA MENSAL MAR./06 A FEV./07	%
1 - ATIVOS/COMPL. APOSENTADORIA	97.480,37	62,43	106.560,01	64,27
EDUCAÇÃO (1)	19.341,46	19,84	27.646,59	25,94
SAÚDE (2)	21.430,05	21,98	22.488,24	21,10
SEGURANÇA (3)	32.694,97	33,54	32.375,64	30,38
OUTROS ATIV. TÉCNICAS (4)	10.011,17	10,27	9.921,70	9,31
OUTROS PLANEJ./APOIO ADM. (5)	14.002,73	14,36	14.127,83	13,26
2 - INATIVOS/RPPS	58.658,81	37,57	59.250,38	35,73
TOTAL	156.139,18	100,00	165.810,39	100,00

Fonte: Relatórios SIARHES - Administração Direta e das Autarquias.

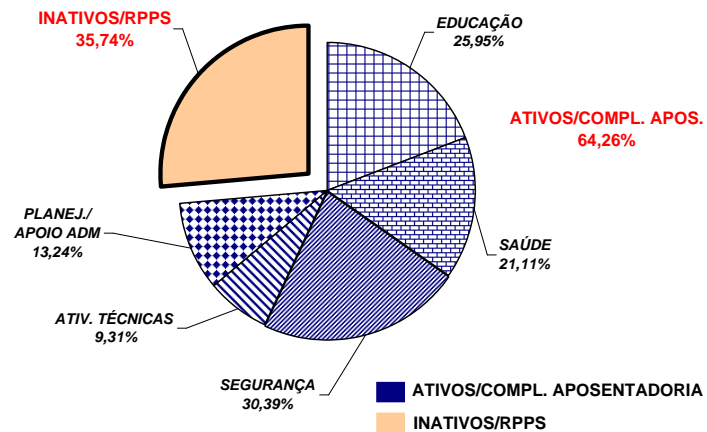

Notas:

(1) - Inclui SEDU CLT/Estatutário/DTA e DTM.

(2) - Inclui IESP - Efetivos, Comissionados e Contratados Temporários; SESA e HPM (servidores civis)

(3) - Inclui PM/PC - Administrativos e Policiais; CBMES; SESP; SEJUS e IASES

(4) - Inclui SEAG; SEAMA; SECULT; SETADES; SEDETUR; SEDURB; SETOP; SESPORT; DERTES; FAMES; ESESP; IEMA; IDAF; INCAPER e DETRAN.

(5) - Inclui AGE; APE; ASPE; SEG; Casa Civil; Vice Governadoria; Casa Militar; SECT; Defensoria Pública; PGE; SEP; SEGER; Previdência Complementar; Pensões Especiais; SECOM; SEFAZ; FAPES; IJSN; RTV-ES; DIO; IPAJM; PROCON; PRODEST; IPREM; JUCEES e SUPPIN

**REMUNERAÇÃO MÉDIA DOS SERVIDORES DA ADMINISTRAÇÃO DIRETA
DO PODER EXECUTIVO - FEVEREIRO/2007 (1)**

CATEGORIA	MÉDIA ATIVOS	MÉDIA INATIVOS
AGENTE DE SEGURANÇA PENITENCIÁRIO	1.507,64	902,21
AUDITORES	5.504,31	5.383,31
CONSULTORES	7.821,23	9.348,95
DEFENSORES PÚBLICOS	5.494,49	5.770,19
AUDITOR FISCAL DA RECEITA ESTADUAL	9.266,05	9.080,89
AUXILIAR FAZENDÁRIO	2.224,02	-
MAGISTÉRIO	1.178,40	1.336,23
QUADRO PERMANENTE	955,29	1.056,63
QUADRO COMISSIONADO (2)	1.269,26	1.269,07
PENSIONISTAS - PENSÕES ESPECIAIS	-	1.207,51
PROCURADORES	10.716,53	12.516,06

Notas:

(1) - Na remuneração estão incluídos: valores de Gratificações do Cargo; Gratificações de Funções; Escala Especial e Vantagens Pessoais. Não estão incluídos: 13º, abono férias, diferenças retroativas, auxílio alimentação, salário família, auxílio transporte e valores acima do teto constitucional.

(2) - No quadro comissionado estão incluídos subsídios do Governador, Vice-Governador, Secretários de Estado e equivalentes.

REMUNERAÇÃO MÉDIA DOS POLICIAIS CIVIS E MILITARES DO ES
FEVEREIRO/2007

CARGOS/GRADUAÇÃO/POSTO	MÉDIA ATIVOS	MÉDIA INATIVOS
POLÍCIA CIVIL	4.745,89	4.405,26
Delegado de Polícia Especial	10.240,73	10.721,88
3ª	8.885,75	8.497,72
2ª	7.670,62	7.442,97
1ª/Substituto	6.781,97	6.195,86
Médico Legista, Perito Bioquímico Toxicologista, Perito Criminal, Perito Criminal Especial, Assistente Social, Psicólogo	4.763,09	3.955,06
Escrivão de Polícia Investigador de Polícia	4.615,07	3.893,12
Perito Papiloscópico Perito Telecomunicação	4.483,76	4.154,88
Fotógrafo Criminalístico Aux. Perícia Med. Legal	3.677,79	2.805,81
Agente Polícia Civil	3.722,35	2.645,32
POLÍCIA MILITAR	2.139,87	3.494,02
Coronel	8.505,52	10.562,31
Tenente Coronel	7.110,26	6.430,94
Major	6.303,26	5.476,85
Capitão	5.313,63	6.411,84
1º Tenente	4.888,26	4.658,99
2º Tenente	4.564,50	4.556,94
Asp. A Oficial	4.174,04	-
Aluno Oficial	-	-
Subtenente	4.305,61	3.883,58
1º Sargento	3.821,77	3.448,94
2º Sargento	3.293,40	3.090,24
3º Sargento	3.074,38	2.651,29
Cabo	1.901,50	1.955,77
Soldado Classe "C"	1.337,53	1.107,37
Soldado Classe "B"	1.237,06	(1) 678,57
Soldado Classe "A"	981,49	804,39
Aluno Soldado	451,37	-
CORPO DE BOMBEIRO MILITAR	2.197,80	4.045,10
Coronel	9.194,77	10.852,83
Tenente Coronel	7.673,54	-
Major	6.884,91	-
Capitão	5.838,48	6.189,36
1º Tenente	5.424,51	5.312,90
2º Tenente	4.919,21	4.382,38
Asp. A Oficial	-	-
Aluno Oficial	3.520,93	-
Subtenente	4.645,56	4.326,48
1º Sargento	3.916,11	3.538,66
2º Sargento	3.482,61	3.165,18
3º Sargento	3.244,24	3.041,22
Cabo	1.947,75	2.636,12
Soldado Classe "C"	-	(2) 2.300,07
Soldado Classe "B"	1.192,34	(2) 2.432,33
Soldado Classe "A"	1.035,00	-

Notas:

(1) - Há casos de reformados com proventos proporcionais refletindo na média, reduzindo-a .

(2) - Há apenas um caso de aposentado.

**DEMONSTRATIVO DA CONTRIBUIÇÃO PATRONAL E DOS SERVIDORES, DO
PODER EXECUTIVO, PARA O REGIME PRÓPRIO DE PREVIDÊNCIA SOCIAL - RPPS**

Em R\$ 1.000,00

ESPECIFICAÇÃO	MESES						
	JANEIRO/06	FEVEREIRO/06	MARÇO/06	ABRIL/06	MAIO/06	JUNHO/06	JULHO/06 (1)
Contribuição Servidores	6.676.280,28	6.929.609,16	7.007.667,02	7.753.586,80	7.700.609,34	7.969.691,23	7.707.530,76
FF/Fundo Financeiro	6.495.720,19	6.728.299,00	6.786.528,79	7.479.481,11	7.436.672,93	7.694.689,73	8.033.966,88
FP/Fundo Previdenciário	180.560,09	201.310,16	221.138,23	274.105,69	263.936,41	275.001,50	(326.436,12)
Contribuição Patronal	13.365.358,93	13.584.044,34	13.302.647,85	15.378.357,74	15.295.562,48	15.857.195,72	15.327.087,37
FF/Fundo Financeiro	13.002.599,32	13.183.210,40	12.852.519,07	14.832.382,80	14.769.028,79	15.296.190,07	15.981.594,56
FP/Fundo Previdenciário	362.759,61	400.833,94	450.128,78	545.974,94	526.533,69	561.005,65	(654.507,19)
Total	20.041.639,21	20.513.653,50	20.310.314,87	23.131.944,54	22.996.171,82	23.826.886,95	23.034.618,13

ESPECIFICAÇÃO	MESES						
	AGOSTO/06	SETEMBRO/06	OUTUBRO/06	NOVEMBRO/06	DEZEMBRO/06	JANEIRO/2007	FEVEREIRO/2007
Contribuição Servidores	7.631.659,24	7.632.290,75	7.613.493,67	7.706.341,36	8.006.882,32	8.371.470,51	7.706.606,56
FF/Fundo Financeiro	7.386.034,13	7.402.002,60	7.385.394,04	7.450.760,17	7.677.903,42	8.069.322,19	7.413.808,81
FP/Fundo Previdenciário	245.625,11	230.288,15	228.099,63	255.581,19	328.978,90	302.148,32	292.797,75
Contribuição Patronal	15.276.821,24	15.042.846,03	14.842.202,31	15.274.303,72	13.354.739,91	16.700.614,17	15.326.595,57
FF/Fundo Financeiro	14.779.065,07	14.582.479,58	14.385.660,92	14.762.721,22	12.696.611,86	16.096.943,26	14.741.311,32
FP/Fundo Previdenciário	497.756,17	460.366,45	456.541,39	511.582,50	658.128,05	603.670,91	585.284,25
Total	22.908.480,48	22.675.136,78	22.455.695,98	22.980.645,08	21.361.622,23	25.072.084,68	23.033.202,13

Fonte: Relatórios SIARHES - PRO2722R da Administração Direta e das Autarquias.

Nota:

(1) - Neste mês, em função de nova orientação as contribuições ao Fundo Previdenciário - FP foram retificadas, com devolução ao Fundo Financeiro - FF, resultando em valores negativos de FP.